DÉPARTEMENT DE LA GUADELOUPE

CARTE GÉOLOGIQUE DU MASSIF VOLCANIQUE DE LA SOUFRIÈRE

MINISTÈRE DE L'ÉDUCATION NATIONALE
CHARGÉ DE LA RECHERCHE ET DE L'ENSEIGNEMENT SUPÉRIEUR
CENTRE NATIONAL DE LA RECHERCHE SCIENTIFIQUE
INSTITUT NATIONAL DES SCIENCES DE L'UNIVERS
PROGRAMME INTERDISCIPLINAIRE DE RECHERCHE SUR LA PRÉVISION
ET LA SURVEILLANCE DES ÉRUPTIONS VOLCANIQUES
INSTITUT DE PHYSIQUE DU GLOBE DE PARIS

MINISTÈRE DE L'ÉQUIPEMENT, DU LOGEMENT,
DE L'AMÉNAGEMENT DU TERRITOIRE ET DES TRANSPORTS
CHARGÉ DE L'ENVIRONNEMENT
DÉLÉGATION AUX RISQUES MAJEURS

MINISTÈRE DE L'INDUSTRIE, DES P. ET T. ET DU TOURISME
BUREAU DE RECHERCHES GÉOLOGIQUES ET MINIÈRES
SERVICE GÉOLOGIQUE NATIONAL
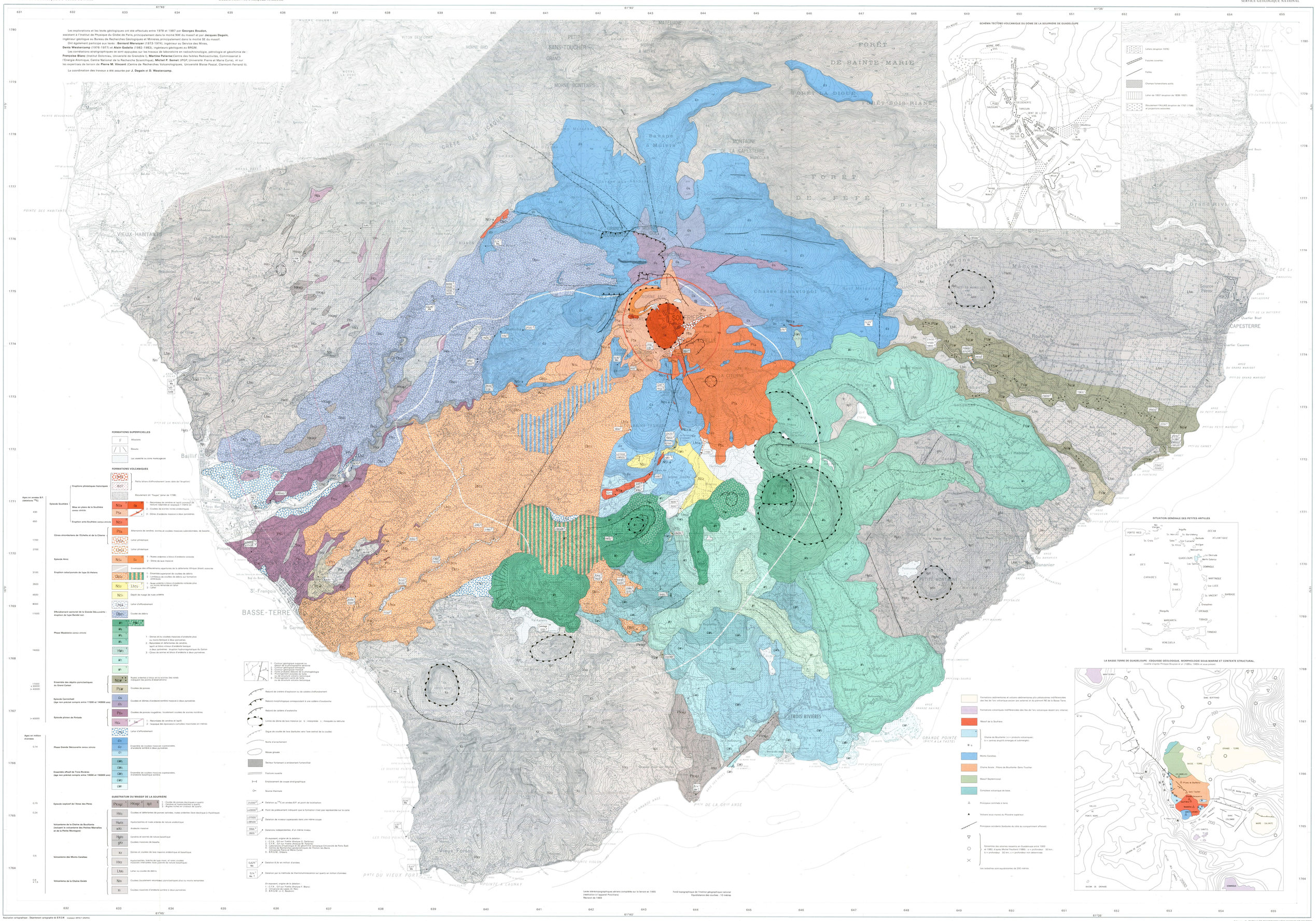
Echelle 1/20 000 — 500 m 0 1 2 3 4 500 1000 1500 2000 m