IPGP | Université Paris Cité

Réunion de rentrée 2023-2024

Scolarité

- L’équipe de la scolarité
- Emargement réunion de rentrée
- Inscription administrative et autres démarches universitaire
- Applications liées à la scolarité (Moodle, Mon dossier web)
- Site internet de l’IPGP et dates importantes de l’année universitaire
- Communication (alias, emails, délégués)
- Les justifications d’absences
- La vie étudiante à UP Cité (handicap, aide, associations)
- En Licence (respect du calendrier des examens, stages et options)
- En Master (options, stages)

L'équipe de scolarité

Nesrine CHERIFI, Gestionnaire
Licence Mention Sciences de la Terre
Tél. 01 57 27 84 90 - **Scol-licence@ipgp.fr**

Christelle SARRASIN, Gestionnaire
Master Mention Sciences de la Terre des Planètes et de l'Environnement
Tél. 01 83 95 75 20 - **scol-master@ipgp.fr**

Céline GARRIGUES, Resp. administrative adjointe du DFED
Tél. 01 83 95 74 77- **resp.admin-dfed@ipgp.fr**

Zarie ROUAS, Resp. administrative du DFED
Tél. 01 83 95 74 77- **resp.admin-dfed@ipgp.fr**

Emargement réunion de rentrée

DEMARCHES ADMINISTRATIVES - Début d'année universitaire

Démarches obligatoires

1. INSCRIPTION ADMINISTRATIVE : Deadline 15 septembre 2023
-> contacter la scolarité si problème

2. Activation du compte étudiant UP Cité :
Accès aux applications et aux informations liées à la scolarité et à la vie étudiante

3. ENT de l'Université Paris Cité et messagerie
-> redirection de l'email @etu.u-paris.fr vers votre messagerie perso
-> Utilisation des emails institutionnels par les scolarités (pour les étudiants de Master : utilisation d'une adresse @ipgp.fr)

MON DOSSIER WEB

https://mondossierweb.app.u-paris.fr

Editions :
- Certificat d'inscription
- Relevés de notes en ligne

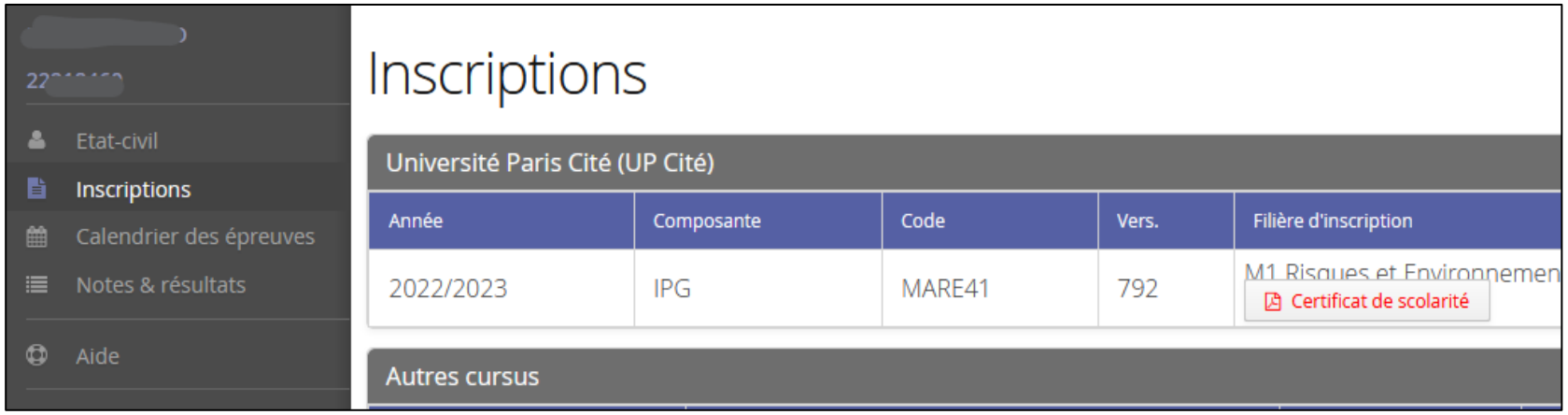

MOODLE

Inscription pédagogique :
procédure réalisée par la scolarité, vous n'avez rien à faire !

IA + IP réalisée = vous êtes en règle !

Plateforme d'apprentissage
https://moodle.u-paris.fr/

ACCES AUX INFORMATIONS DES SCOLARITES

Site internet de l'IPGP www.ipgp.fr et ESPACE SCOLARITÉ

Accueil > Onglet LA FORMATION > Espace scolarité https://www.ipgp.fr/la-formation/espace-scolarite/

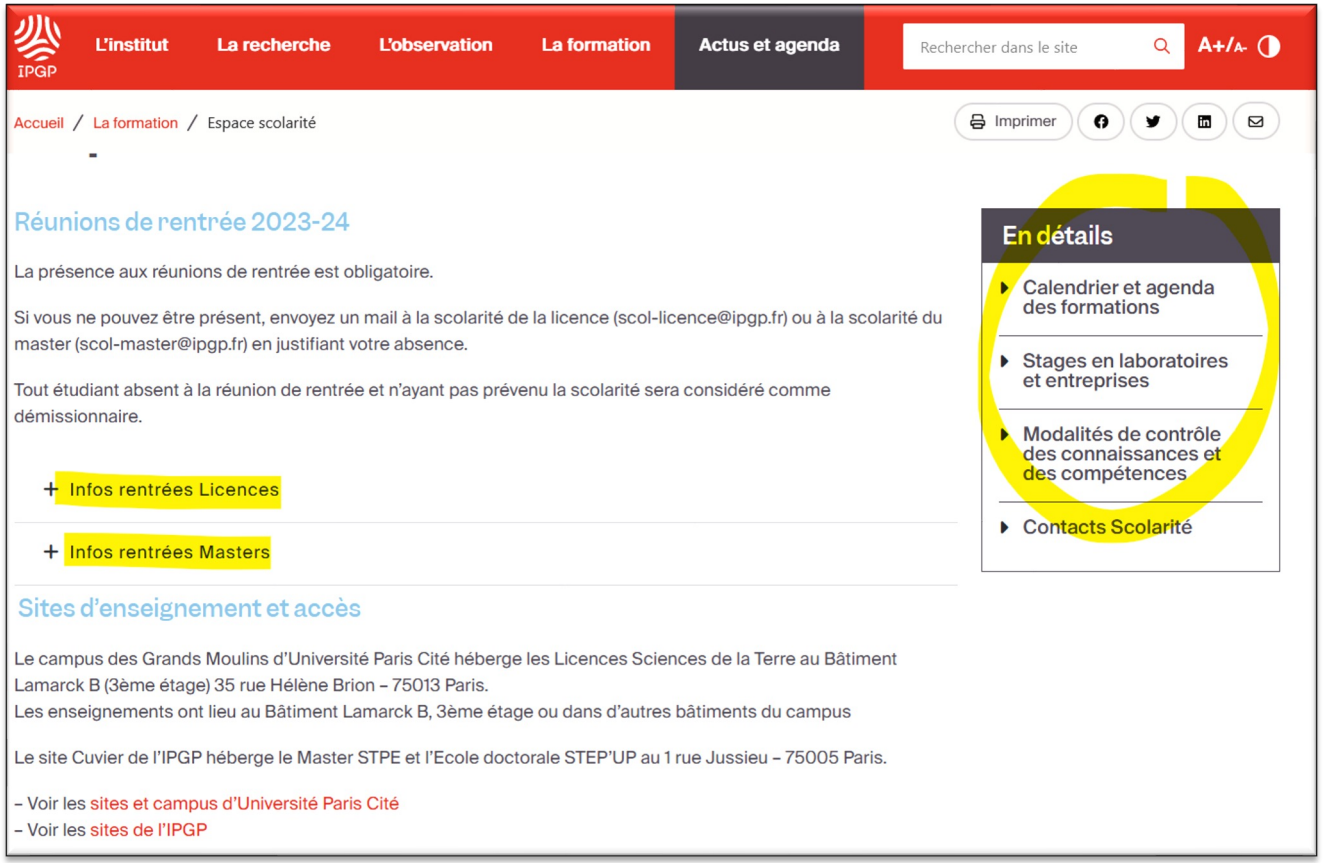

Infos sur les calendriers, les stages, les MCCC, contacts scolarité, plans des bâtiments, etc.

EMPLOI DU TEMPS EN LIGNE

Accueil > La Formation > Espace scolarité > Calendriers et agenda des formations

https://servcelcat.ipgp.fr

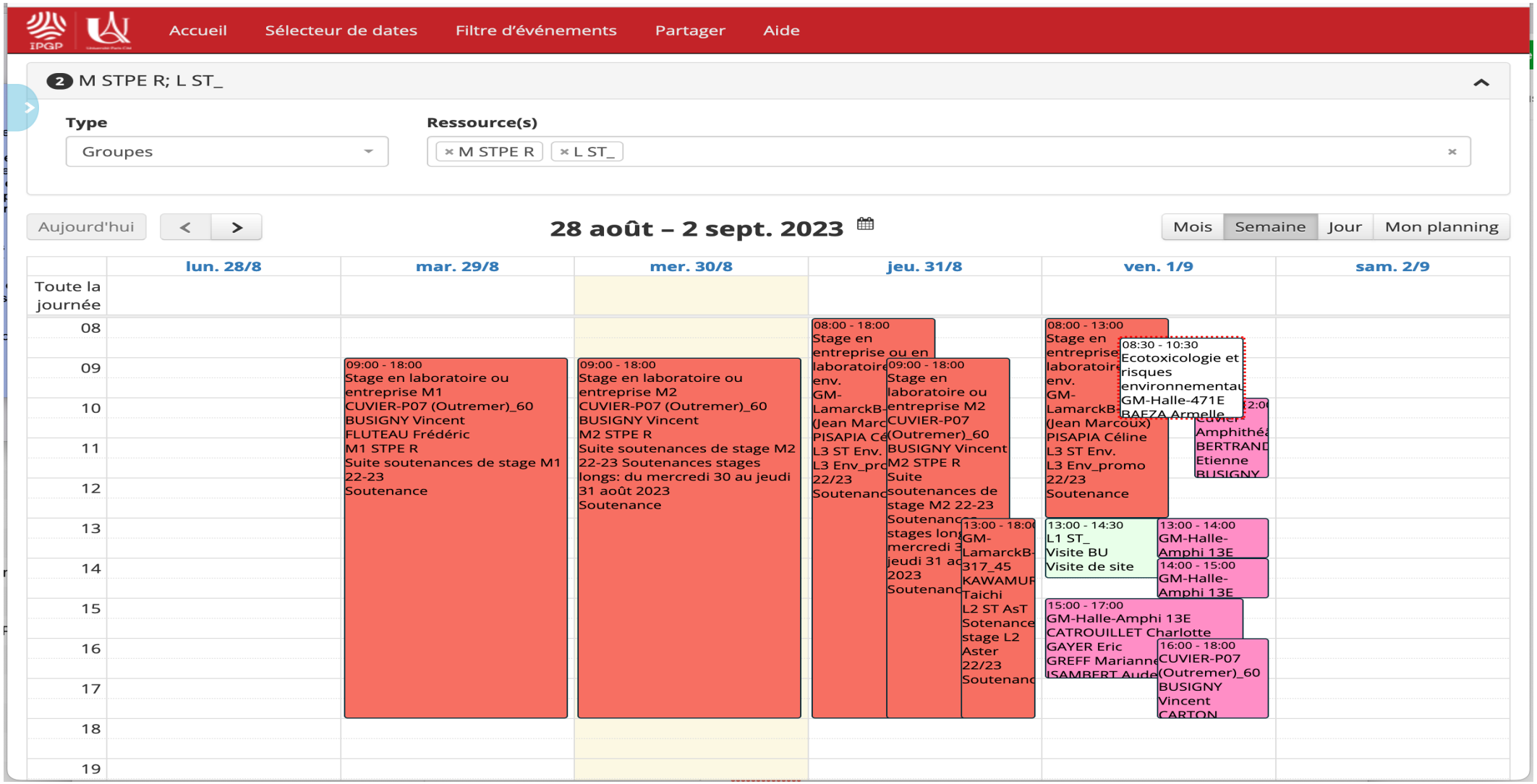

COMMUNIQUER AVEC LA SCOLARITE

➔Au bureau des gestionnaires et par téléphone

Licence	**Master**
Site des Grands Moulins – Bat. Lamarck B Bureau 332A	Site Cuvier Pavillon des Enseignements – RDC
Le mardi, jeudi et vendredi - Tél. 01 57 27 84 90	Le mardi, mercredi et jeudi - Tél. 01 83 95 75 20

➔ Par email (avec la scolarité mais aussi les enseignants)

1. Toujours écrire aux alias des scolarités
2. Commencer l'email par vos noms, prénoms et parcours et année (ex. L2 Aster Chinois ou M1 GP)
3. Lorsqu'une demande concerne la promotion toute entière : le message est envoyé par les **délégués**

Alias pour les emails :
Scol-licence@ipgp.fr / Scol-master@ipgp.fr

IMPORTANT :
Pour une demande précise et/ou urgente
Appelez et prenez RDV avant de vous déplacer !

NOMINATION DES DELEGUES

Le délégué est le référent des communications des promos vers la scolarité et les enseignants concernant les aspects pédagogiques (enseignants) et administratifs (scolarité).

Un suppléant doit également être nommé pour soutenir le délégué.

Liste des délégués à communiquer par email aux scolarités et aux responsables de parcours + mention au plus tard le 2 octobre 2023

LES ABSENCES AUX EXAMENS

Le défaut d'assiduité peut avoir des conséquences : annulation de bourses, refus de délivrance de diplôme notamment.

Toute absence doit être signalée et justifiée auprès de la **scolarité en mettant en copie les enseignants concernés**, par le biais d'un email indiquant :

- Nom prénom et parcours
- Date ou période d'absence et examen(s) concerné(s)
- Justification de l'absence par tout document

Le jury est souverain quant à l'appréciation du motif d'absence

ACCOMPAGNEMENT DES ETUDIANTS A L'UNIVERSITE

Université Paris Cité

RENTRÉE 2023

Accompagnement des étudiants

La direction Vie de campus met tout en œuvre pour accompagner et aider les étudiants d'Université Paris Cité tout au long de l'année.

Aides financières et sociales

Commission d'aides sociales pour l'obtention d'une aide financière et/ou alimentaire ponctuelle.
Accompagnement par une chargée d'intervention sociale.
Interface avec le service social du CROUS.
u-paris.fr/bourses-aides

Si cas d'urgence
vie.etudiante@u-paris.fr

Aides numériques

Prêt d'ordinateurs et attribution de cartes 4G aux étudiants en difficulté, sur critères sociaux.
u-paris.fr/bourses-aides

Vie quotidienne

Guichets ouverts sur les campus Odéon et Grands Moulins.
Accueil, orientation, conseils pour la vie quotidienne, visa/titres de séjour.
u-paris.fr/bourses-aides

Jobs étudiants
u-paris.fr/jobs-etudiants

Logements étudiants
u-paris.fr/se-loger

Handicap étudiant

Accompagnement et suivi de tout étudiant en situation de handicap pour l'obtention d'une aide humaine et/ou technique, d'un aménagement d'étude ou d'examens.
u-paris.fr/etudes-et-handicap

Santé & prévention

Sur RDV, accès à différents médecins et psychologues sans avance de frais.
Un centre de santé est également accessible pour bénéficier de soins.
u-paris.fr/service-sante

Sport

En UE ou en pratique libre, plus de 60 sports accessibles à toutes et à tous pour vous permettre de pratiquer une activité physique regulière.
u-paris.fr/sport

Culture

Programmation d'événements culturels sur les campus d'Université Paris Cité et sélection de bons plans.
culture.u-paris.fr

Vie associative

Découverte des associations étudiantes.
Formations des associations étudiantes.
Demande de subvention pour les projets associatifs étudiants.
Aide à l'organisation d'événements associatifs.
u-paris.fr/vie-associative

Engagement étudiant

Valorisation de l'engagement étudiant dans le cadre de l'UE Engagement ou d'un service civique.
u-paris.fr/sengager

PLUS D'INFO :

Site Université Paris Cité >
u-paris.fr/vie-de-campus

Intranet étudiant >
intranet.u-paris.fr/accueil-etudiants

Aménagement des études (cours et examens)

https://u-paris.fr/amenagement-detudes/

Etudiants salariés, aidants, sportifs ou artistes de haut niveau

Etudiant en situation de handicap

https://u-paris.fr/etudes-et-handicap/

Référente : Céline Garrigues
cgarrigues@ipgp.fr

DERNIERES RECOMMANDATIONS

En licence

Prenez garde aux calendriers, des changements peuvent toujours avoir lieu !
Dans votre intérêt, respectez les périodes banalisées d'examen, ne projetez pas des départs anticipés en vacances durant ces périodes !

En master

Une période importante de choix d'option, de réunions (stages) et de mise à niveau est prévue dans les prochains jours
- Date de retour du questionnaire pour le choix d'option M1 : 10 septembre 2023
- Stages de terrain obligatoire en M1 en sept. :

➢ GL+3GE+GP+RN : Stage transverse en géosciences, du lundi 11 sept. au samedi 16 sept., 6 jours, 36 €.
➢ GL : Stage de géologie 1, du samedi 16 sept. au jeudi 21 sept., 5 jours, 30 €.

Règlement par virement au plus tard le jeudi 7 sept. 2023

Soyez attentifs aux communications

Des questions ?

LIENS UTILES

IPGP : https://www.ipgp.fr/
Université Paris Cité : https://u-paris.fr/

FAQ démarches UPCité : https://u-paris.fr/faq-inscriptions-et-demarches-administratives/
VIE ETUDIANTE : https://u-paris.fr/vie-de-campus/
MOODLE : https://moodle.u-paris.fr/
MON DOSSIER WEB : https://mondossierweb.app.u-paris.fr
ENT : https://intranet.u-paris.fr/
Etudiant en situation de handicap : https://u-paris.fr/etudes-et-handicap/